WOHNUNGSGENOSSENSCHAFT GRÖDITZ eG

Freude am Wohnen, sicher und sozial.

Exposé

Wohnungsgenossenschaft Gröditz eG | Franz-Liszt-Straße 11 | 01609 Gröditz

Objektnummer	**413/5/7, Ludwig-van-Beethoven-Str. 28, 01609 Gröditz**
Etage	**EG, 02**

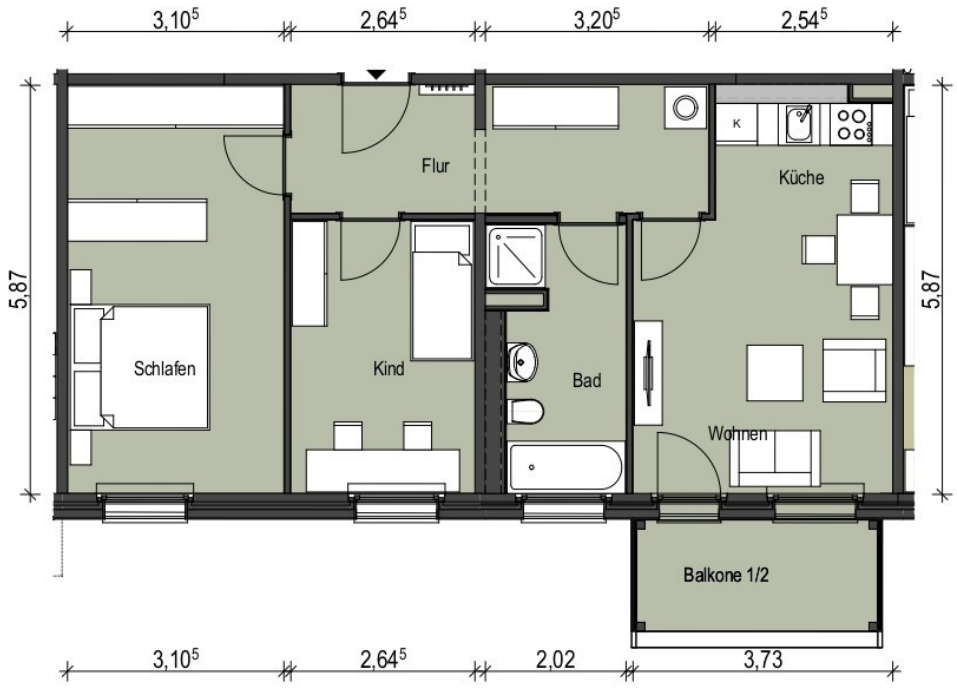

Für die Richtigkeit der Angaben wird keine Gewähr übernommen. Sie dienen lediglich zur ersten Information, erheben keinen Anspruch auf Richtigkeit oder Vollständigkeit und müssen bei weiterem Interesse präzisiert werden. Alle Angaben, Preise, Reservierungen gelten als unverbindliches Angebot solange Ihnen kein ausdrückliches und verbindliches Vertragsangebot überreicht wurde und stellen keine Grundlage für Rechtsansprüche dar.